

FACHADA PRINCIPAL - OESTE

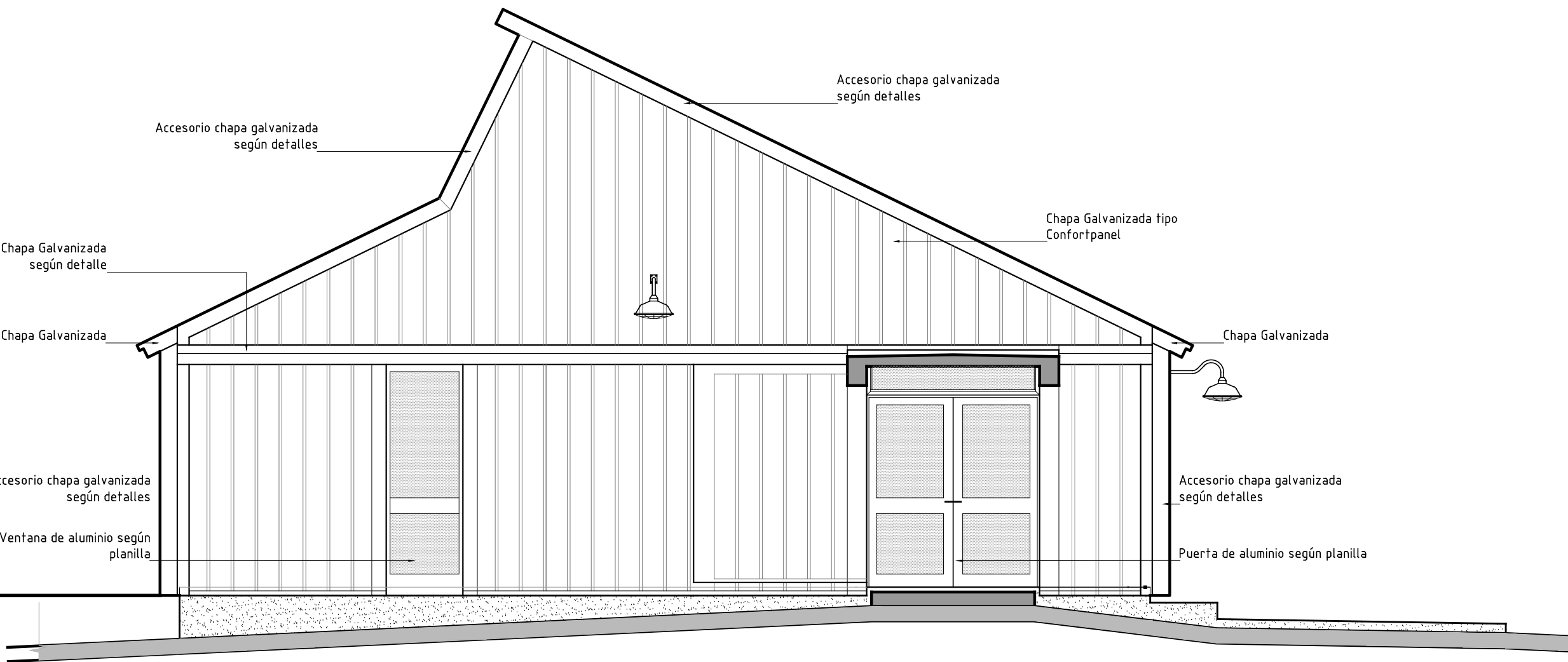

FACHADA POSTERIOR - ESTE

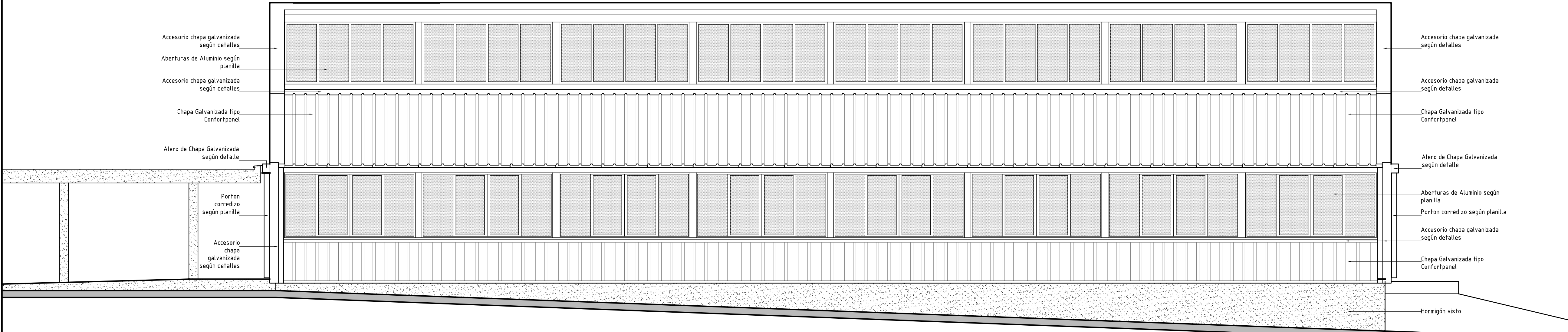

FACHADA LATERAL -SUR

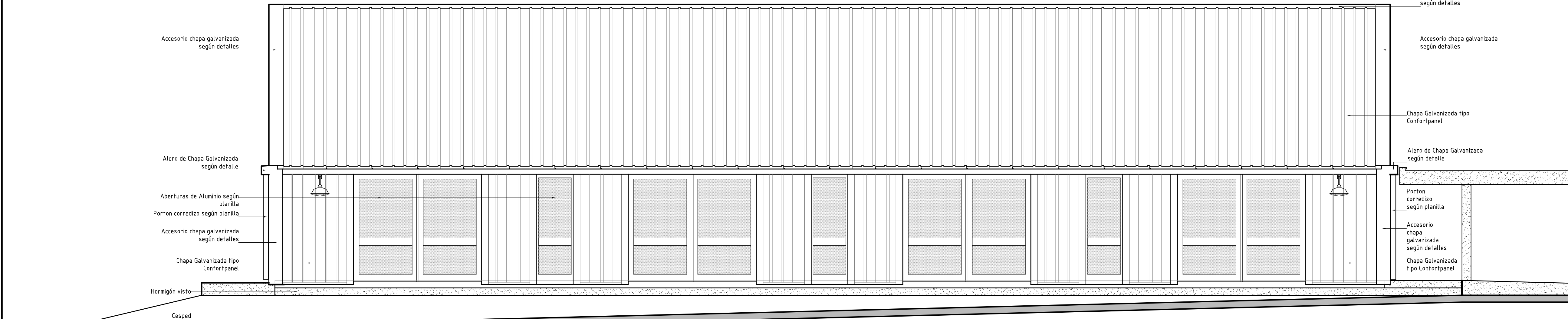

FACHADA LATERAL - NORTE

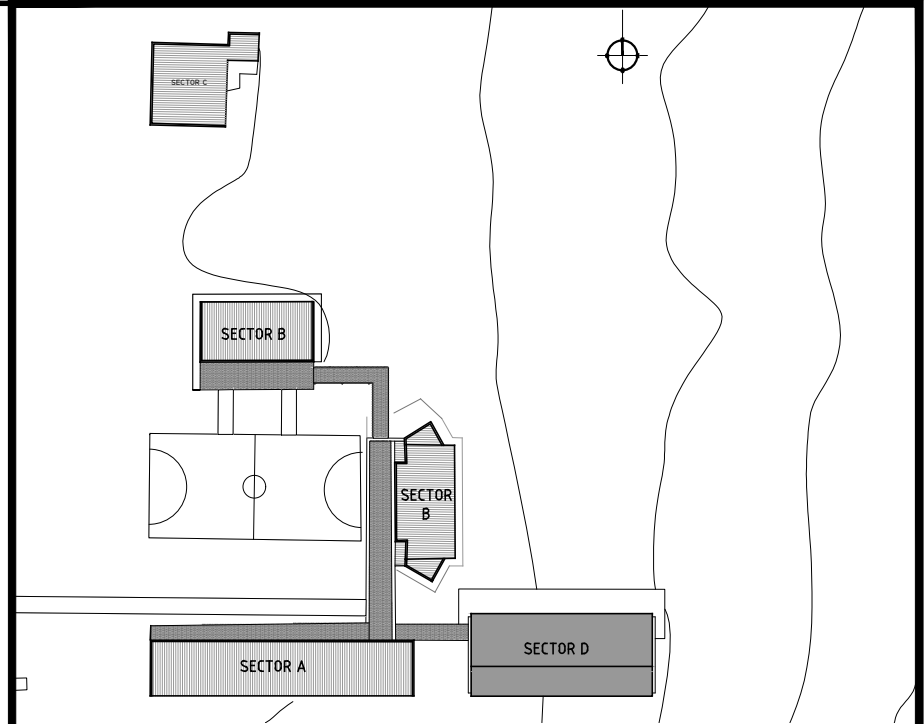

REFERENCIAS

- Muro existente
- Muro a demoler
- Muro a construir

- M00 Indicación de tipo de muro
- M01 Muro doble: ticholo 12x25x25 revocado en ambas caras
- M02 Muro de ticholo 12x25x25 revocado en ambas caras
- T01 Tabique de yeso 10cm, placa de yeso estándar 12.5mm
- T02 Tabique de yeso 10cm resistente a la humedad, placa de yeso estándar 12.5mm
- Nota: Terminaciones según memoria, palnilla y detalles.
- ALO Indicación de Carpintería de Aluminio
- CO Indicación de Carpintería de Madera
- HO Indicación de Herreria
- AXO Indicación de Elementos de Acero inoxidable
- PO Indicación de Pefreos
- VO Indicación de Vidrios
- ALex Indicación de Carpintería de Aluminio existente
- Cex Indicación de Carpintería de Madera existente
- Hexist Indicación de Herreria existente

- Niveles planimétricos NPT

PLANILLA DE TERMINACIONES

| PISOS      | PARED   |
|------------|---------|
| CIELORRASO | ZOCALOS |

- PISOS
- 1 - Hormigón frefasado mecanico
  - 2 - Porcelanato mate cemento 0.62x0.62 m, grado PEI IV
  - 3 - Hormigón frefasado mecanico y pulido según memoria
  - 4 - Porcelanato mate cemento 0.40x0.40 m, grado PEI IV

- ZÓCALOS
- 1 - Madera h=0.12m (ver planillas)
  - 2 - Acero Inox (ver planillas AIX10 y H03)
  - 3 - Madera (según DETALLE I - Sector D)

- PAREDES
- 1 - Cerámica blanco mate 0.30x0.30 m
  - 2 - Revoque, enduido y pintura latex para interiores tipo Incalex
  - 3 - Pintura latex para interiores tipo Incalex
  - 4 - Cara interior paneles color s/mcp blanco Sector D

- CIELORRASOS
- 1 - Pintura s/MCP
  - 2- Cielorraso Tipo AMRMSTRONG 0.60x0.60 m
  - 3- Cara interior paneles color s/mcp blanco Sector D
  - 4- Cielorraso de yeso de junta tomada

NOTA GENERAL

En todos los casos, se repara albanilería existente, hormigón visto, ladrillos vistos, pisos y revestimientos, faltantes o deteriorados y todos aquellos dañados por modificaciones o reparaciones indicadas en el proyecto. Terminaciones Idem existentes.

Nota: Las especificaciones que hacen referencia a marcas de fábrica, número de catálogo y tipos de equipos, elementos, productos y/o materiales de un determinado fabricante, se señala que los mismos podrán ser sustituidos por otros que posean características iguales o superiores en calidad y performance que el indicado.

NOTA:  
PROYECTO: ARQ. MAURICIO STERLA  
ARQ. MARIA REYES  
REVISION 2021: ARQ. WALTER SILVEIRA

|  |                             |                           |                 |
|--|-----------------------------|---------------------------|-----------------|
| <b>ANEP</b>                            |                             | AREA DE PROYECTOS         |                 |
| DIRECCIÓN SECTORIAL DE INFRAESTRUCTURA |                             | CONSEJO DIRECTIVO CENTRAL |                 |
| OBRA:<br><b>ESCUELA Nº39</b>           | LOCALIDAD:<br>COLONIA PALMA | FECHA:<br>MAYO 2021       | ESCALA:<br>1/50 |
| CALLE:<br>RUTA 3 KM 586                | DEPARTAMENTO:<br>ARTIGAS    |                           |                 |
| PLANO DE:<br><b>ALBANILERIA</b>        |                             | LAMINA Nº:<br><b>L11</b>  |                 |
| FACHADAS - SECTOR D                    |                             |                           |                 |
| ARQUITECTO:<br>WALTER SILVEIRA         | FIRMA:                      |                           |                 |
| AYTE. DE ARQTO:                        | FIRMA:                      |                           |                 |
| TECNICO:                               | FIRMA:                      |                           |                 |
| DEBUJANTE:                             | FIRMA:                      |                           |                 |

AL11